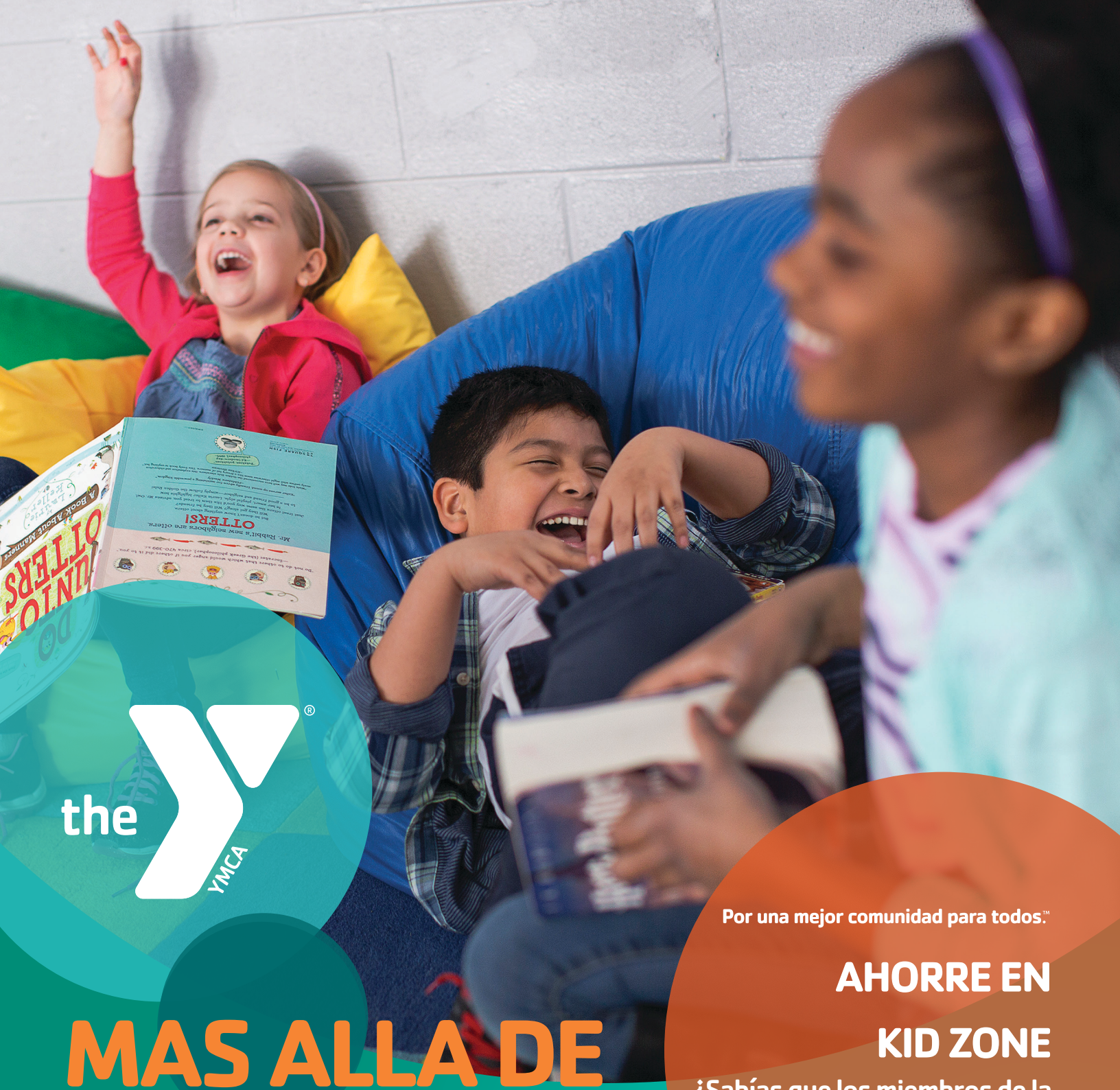

the YMCA®

Por una mejor comunidad para todos.™

MAS ALLA DE LA CAMPANA

ZONA INFANTIL

Antes y después de la escuela Programa de enriquecimiento para jóvenes

2023–2024

AHORRE EN KID ZONE

¿Sabías que los miembros de la YMCA reciben las tarifas más bajas para Kid Zone?

Pregúntenos sobre la membresía hoy mismo.

GREATER JOLIET AREA YMCA

CAPACITAMOS A LOS JÓVENES DE HOY

Sabemos que el aprendizaje no termina cuando suena el timbre de la escuela. La forma en que tus hijos pasan el tiempo ante y después de la escuela puede marcar una gran diferencia en su desarrollo personal y en el equilibrio de tu vida familiar. En la YMCA, los niños participan en una variedad de emocionantes actividades físicas e imaginativas que les animan a explorar quiénes son y lo que pueden lograr.

Los programas extraescolares de la YMCA son más que un lugar seguro para su hijo. Nuestros programas nutren el potencial del niño, asegurando el desarrollo de relaciones saludables y de confianza que construyen la confianza y el carácter. A través del juego guiado, los niños aprenden a respetarse a sí mismos y a los demás, a resolver sus diferencias y a descubrir el valor de la verdadera amistad. El apoyo académico de modelos de conducta afectuosos enriquece la experiencia educativa de su hijo y permite a las familias pasar más tiempo de calidad juntos.

ASISTENCIA FINANCIERA ESTA DISPONIBLE

En la YMCA no se rechaza a nadie por no poder pagar. De acuerdo con nuestra misión, la YMCA del área de Joliet ofrece asistencia financiera, según los fondos disponibles, a quienes reúnen los requisitos, sobre la base de una escala de tarifas. También se aceptan fondos del DHS. Para obtener más información sobre el Programa de Asistencia Financiera de la Y, por favor visite www.jolietymca.org o pase por su oficina local hoy.

NUESTRA MISIÓN

Poner en práctica los principios cristianos a través de programas que construyan un espíritu, una mente y un cuerpo sanos para todos.

NUESTRO COMPROMISO CON USTED

Creemos que los valores y las habilidades que se aprenden a temprana edad son bloques de construcción vitales para la vida. En la Y, los niños aprenden valores y comportamientos positivos, y pueden explorar sus talentos e intereses únicos, ayudándoles a realizar su potencial. Esto hace que los niños tengan confianza en sí mismos hoy y que los adultos contribuyan y se comprometan mañana.

Cada día, los padres confían en la YMCA para que les proporcione un entorno seguro donde los niños puedan aprender habilidades sociales prácticas y desarrollar valores positivos. Nuestra baja proporción de personal por niño también permite a nuestro equipo dar a cada estudiante la atención y la orientación necesarias para crear un entorno positivo y seguro.

Nuestra reputación de coherencia y seguridad, así como nuestro enfoque en el desarrollo de los jóvenes, da a los padres la confianza que necesitan para confiarnos sus hijos.

NUESTRO EQUIPO DE ANTES Y DESPUÉS DE LA ESCUELA

En el Programa Antes y Después de la Escuela de la YMCA, los modelos de conducta afectuosos y profesionales se comprometen a ayudar a los niños a desarrollar la confianza y el carácter. La dedicación y la profesionalidad de nuestro personal altamente capacitado es extraordinaria. Todos los consejeros de la YMCA Kid Zone tienen 16* años de edad o más y se requiere que estén capacitados o certificados en una serie de cursos de salud, seguridad y desarrollo infantil, incluyendo los siguientes:

- Primeros auxilios de la Cruz Roja Americana, RCP, DEA
- Cruz Roja Americana Anafilaxia y Epi Autoinyector
- Patógenos transmitidos por la sangre
- Prevención/Reconocimiento del Abuso Infantil
- Prevención del acoso sexual

*Se deben cumplir ciertos requisitos de elegibilidad para los candidatos de 16 y 17 años.

HORAS DE LA ZONA INFANTIL

De lunes a viernes, en días de clase

Antes de la escuela*: 7–9 a.m.

Después de la escuela: 3–6 p.m.

El horario del programa se coordina con la jornada escolar de cada distrito.

*En determinados lugares

DEJAR QUE LOS NIÑOS SEAN NIÑOS

DÍAS NO LECTIVOS

La YMCA del área de Joliet ofrece programas en cada una de sus sucursales* para los niños cuando la escuela no está en sesión. Ya sea un día de instituto, vacaciones o, su hijo está invitado a unirse a la Y y a los niños de todas nuestras sedes de Kid Zone para pasar unos días llenos de diversión y aventura.

Los niños, de los grados K a 8, pueden inscribirse en la Y a partir de las 7 de la mañana y salir hasta las 6 de la tarde. Todos los participantes deben vestirse para el clima, traer una bolsa de almuerzo, bebida, bocadillos, traje de baño y una toalla. Es necesario inscribirse con antelación.

Para obtener más información, póngase en contacto con la oficina local de la YMCA.

*La programación del Día Fuera de la Escuela de la YMCA de la Comunidad Morris se llevará a caboen Morris Grade School durante el año escolar 2023-2024.

Los programas varían según la ubicación.

INSCRÍBASE C ON ANTELACIÓN – EL ESPACIO ES LIMITADO

PLAN DE ESTUDIOS DEL PROGRAMA

La campaña de formación del carácter de la YMCA se compromete a incorporar los valores del cuidado, la honestidad, el respeto y la responsabilidad en todos sus programas para jóvenes. Nuestro programa Antes y Después de la Escuela proporciona un entorno rico en recursos y presenta a los niños lecciones y actividades que se basan en lo que aprenden durante el día escolar regular.

Mientras asiste al programa Antes y Después de la Escuela de la Y, su hijo participará en actividades que se centran en:

- **Artes y Humanidades**
- **Desarrollo del carácter**
- **Salud, bienestar y salud física**
- **Apoyo a los deberes**
- **Alfabetización**
- **Ciencia y tecnología**
- **Aprendizaje en el servicio**
- **Competencia social y resolución de conflictos**

the YMCA

FOR YOUTH DEVELOPMENT®
FOR HEALTHY LIVING
FOR SOCIAL RESPONSIBILITY

GALOWICH FAMILY YMCA

DONDE NIÑOS PROSPERAR

Zona infantil

Programa de enriquecimiento para jóvenes antes y después de la escuela

2023-2024

CONSULTE EL REVERSO PARA VER LOS PRECIOS BASADOS EN LOS INGRESOS Y LA INFORMACIÓN SOBRE LA ASISTENCIA FINANCIERA.
Solicite asistencia financiera y pague tan sólo 1 dolar al mes por Kid Zone.

En la YMCA, nadie es rechazado por no poder pagar. Se aceptan fondos del DHS. La asistencia financiera también puede estar disponible para aquellos que no califican para los fondos del DHS.

En el Programa antes y después de la escuela de la YMCA, los niños participan en actividades físicas, de aprendizaje y de imaginación que les animan a explorar quiénes son y lo que pueden conseguir. Los niños se divierten, hacen nuevos amigos y crean recuerdos que duran toda la vida.

HORARIO DEL PROGRAMA:
Lunes a viernes, en días de escuela
Antes de clases: 7 a. m. - Inicio de clases
Después de clases: Salida -6 p.m.
No hay cuidado de la tarde disponible en los días de salida temprana.

El Programa Antes y Después de la Escuela de la Familia de la Galowich YMCA atiende a los niños en el lugar en las siguientes escuelas:

DISTRITO DE JOLIET 86

- Escuela Primaria Culbertson
- Escuela Primaria Cunningham
- Academia Eisenhower (solo después de la escuela - en autobús a la Primaria Farragut)
- Escuela Primaria Farragut (solo después de la escuela)
- Escuela Primaria Jefferson
- Escuela Primaria Keith
- Escuela Primaria Marshall (solo después de la escuela)
- Escuela Primaria Pershing (solo después de la escuela)
- Escuela Primaria Sánchez
- Escuela Primaria Sandburg
- Escuela Primaria Singleton
- Escuela Primaria Taft
- Escuela Primaria Thigpen
- Escuela Primaria Woodland

DISTRITO DE ROCKDALE 84

- Rockdale School (solo después de la escuela)

El Programa del Antes y Despues de la escuela de la Familia de la Galowich YMCA el programa sirve a escuelas selectas de Troy CCSD 30C. Troy Transportation proporciona servicio de autobús al sitio del programa Kid Zone.

TROY CCSD 30C

- Escuela Primaria Heritage Trail
- Troy Middle School (solo después de la atención)
- Escuela Intermedia William B. Orenic (solo después de la escuela)

¡CONVIÉRTASE EN MIEMBRO DE LA FACULTAD Y AHORRE!
¡Los miembros de las instalaciones reciben beneficios adicionales, como acceso a las instalaciones, registro prioritario, precios reducidos en la programación y más! Comuníquese con la YMCA para obtener más información.

Para obtener más información sobre Kid Zone, póngase en contacto con

Tori Dutkiewicz,
Before & After Care Director
Teléfono: (815) 744-3939, ext. 307
Correo electrónico: tdutkiewicz@jolietymca.org

ESCANEE AQUÍ PARA REGISTRARSE:

TARIFAS MENSUALES DEL PROGRAMA

El programa Kid Zone de la YMCA está diseñado para satisfacer las necesidades de las familias locales. Al inscribirse en el programa de la YMCA antes y después de la escuela, las familias pueden elegir entre los siguientes planes de inscripción.

1-2 DÍAS POR SEMANA

Precios para miembros de la instalación

Antes de la escuela solo	$145
Sólo después de la escuela	$185
Antes y después de la escuela	$230

Precios para miembros de la comunidad

Antes de la escuela solo	$185
Sólo después de la escuela	$225
Antes y después de la escuela	$270

3-5 DÍAS POR SEMANA

Precios para miembros de la instalación

Antes de la escuela solo	$280
Sólo después de la escuela	$320
Antes y después de la escuela	$360

Precios para miembros de la comunidad

Antes de la escuela solo	$320
Sólo después de la escuela	$360
Antes y después de la escuela	$400

Más una cuota de inscripción anual de $45 no reembolsable por familia.

Los pagos de Kid Zone se pagarán mensualmente a través de un retiro automático de una cuenta corriente o de una tarjeta de débito/crédito. Los participantes pueden comenzar a asistir a Kid Zone cuatro días hábiles después del día en que se completa la inscripción.

GALOWICH FAMILY YMCA
749 Houbolt Road | Joliet, IL 60431
(815) 744-3939 | www.jolietymca.org

United Way
United Way of Will County

SIEMPRE AQUÍ PARA NUESTRA COMUNIDAD

Asistencia financiera para el cuidado de los niños

En el YMCA, creemos que a nadie se le debe negar el acceso a los programas de cuidado de niños del YMCA por su incapacidad de pagar. Asegurando el acceso para todos, los fondos del Departamento de Servicios Humanos de Illinois (IDHS) son aceptados y la ayuda financiera también está disponible.

SOLICITE ASISTENCIA FINANCIERA HOY

1. Verifique su elegibilidad para la asistencia de IDHS a ver las tablas a continuación:
2.

Tamaño de Familia 2	
Ingreso Mensual	Cuota Mensual
$0 - 1,643	$1.00
1,644 - 1,808	17.00
1,809 - 1,972	38.00
1,973 - 2,136	62.00
2,137 - 2,301	89.00
2,302 - 2,465	119.00
2,466 - 2,629	153.00
2,630 - 2,794	190.00
2,795 - 2,958	201.00
2,959 - 3,122	213.00
3,123 - 3,287	224.00
3,288 - 3,451	236.00
3,452 - 3,615	247.00
3,616 - 3,698	256.00

Tamaño de Familia 3	
Ingreso Mensual	Cuota Mensual
$0 - 2,072	$1.00
2,073 - 2,279	22.00
2,280 - 2,486	48.00
2,487 - 2,693	78.00
2,694 - 2,900	112.00
2,901 - 3,108	150.00
3,109 - 3,315	193.00
3,316 - 3,522	239.00
3.523 - 3,729	254.00
3,730 - 3,936	268.00
3,937 - 4,143	283.00
4,144 - 4,351	297.00
4,352 - 4,558	312.00
4,559 - 4,661	323.00

Tamaño de Familia 4	
Ingreso Mensual	Cuota Mensual
$0 - 2,500	$1.00
2,501 - 2,750	26.00
2,751 - 3,000	58.00
3,001 - 3,250	94.00
3,251 - 3,500	135.00
3,501 - 3,750	181.00
3,751 - 4,000	233.00
4,001 - 4,250	289.00
4,251 - 4,500	306.00
4,501 - 4,750	324.00
4,751 - 5,000	341.00
5,001 - 5,250	359.00
5,251 - 5,500	376.00
5,501 - 5,625	389.00

Tamaño de Familia 5	
Ingreso Mensual	Cuota Mensual
$0 - 2,928	$1.00
2,929 - 3,221	31.00
3,222 - 3,514	67.00
3,515 - 3,807	110.00
3,808 - 4,100	158.00
4,101 - 4,393	212.00
4,394 - 4,685	272.00
4,686 - 4,978	338.00
4,979 - 5,271	359.00
5,272 - 5,564	379.00
5,565 - 5,857	400.00
5,858 - 6,150	420.00
6,151 - 6,442	441.00
6,443 - 6,589	456.00

Tablas actualizadas por última vez en julio del 2023

Para ser elegible, debe vivir en Illinois, estar empleado o en la escuela, tener hijos menores de 13 años que necesiten cuidado, y estar dentro de los niveles de ingreso familiar indicados.

Si el tamaño de su familia es mayor de cinco, puede comprobar su elegibilidad para recibir asistencia a través del IDHS visitando: www.dhs.state.il.us/applications/childcareeligcalc/eligcalc.html

3. Las familias que califiquen para recibir asistencia a través del IDHS serán dirigidas a visitar www.childcarehelp.com para descargar una solicitud del Programa de Asistencia para el Cuidado de Niños (CCAP). Por favor traiga su solicitud completa a la YMCA para que la firmen antes de presentarla a su agencia local de Recursos y Referencias para el Cuidado de Niños (CCR&R).

   Cas solicitudes completas pueden ser presentadas por correo electrónico en assistance@childcarehelp.com o por correo o en persona: Oficina administrativa de Recursos y Referencias para el Cuidado de Niños (CCR&R)
   801 North Larkin Avenue, Suite 202
   Joliet, Illinois 60435
   Las solicitudes pueden dejarse en el buzón azul situado fuera del edificio del CCR&R
4. Una vez aprobada la asistencia, recibirá una carta de aprobación del IDHS. Por favor traiga esa carta a el Y cuando registre a sus hijos para un programa de cuidado de niños del YMCA.

Por favor note: Si su familia no es aprobada para recibir fondos a través del IDHS, la asistencia puede estar disponible a través del fondo de asistencia financiera de el YMCA. Para obtener más información, póngase en contacto con el Director de Cuidado de Niños en la sucursal de el YMCA de su localidad. Se requerirá que las familias presenten una copia de su carta de rechazo del IDHS cuando soliciten asistencia a través de el YMCA.

DONDE OCURREN GRANDES COSAS

El programa Kid Zone de la YMCA del área de Joliet sirve a los estudiantes de casi una docena de distritos escolares de los condados de Will y Grundy.

A **C.W. Avery Family YMCA**
15120 Wallin Drive, Plainfield, Illinois 60544
(815) 267-8600

Sirviendo: Plainfield Community Consolidated School District 202 and Valley View School District 365U

B **Galowich Family YMCA**
749 Houbolt Road, Joliet, Illinois 60431
(815) 744-3939

Sirviendo: Joliet Public Schools District 86, Troy Community Consolidated School District 30-C, and Rockdale School District 84

C **Morris Community YMCA**
320 Wauponsee Street, Morris, Illinois 60450
(815) 513-8080

Sirviendo: Morris Elementary School District 54 and Saratoga CCSD 60C

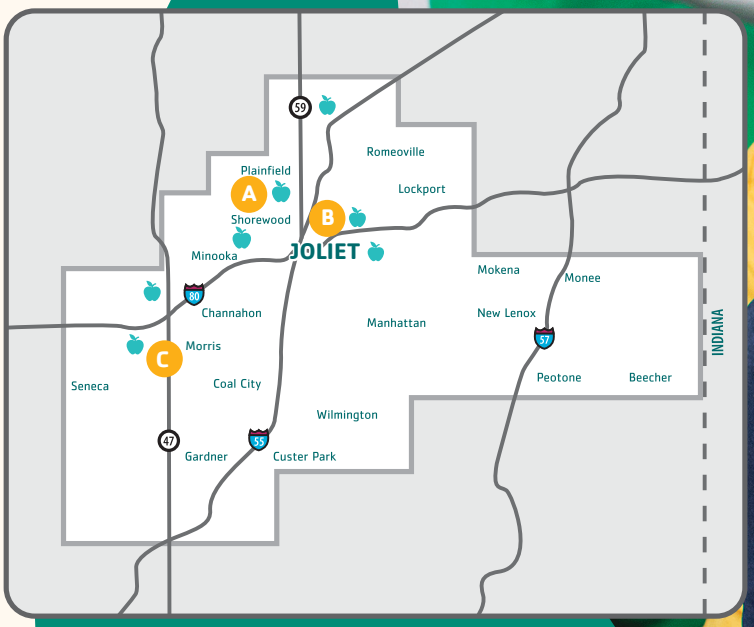

Para obtener más información sobre el programa Antes y Después de la Escuela de la YMCA o para preguntar sobre la apertura de un nuevo sitio de Kid Zone en su distrito escolar local, por favor, póngase en contacto con su oficina local de la YMCA.

GREATER JOLIET AREA YMCA
749 Houbolt Road | Joliet, IL 60431
(815) SAY-YMCA | www.jolietymca.org